Coronavirus es una caca

Una historia de cuarentena para niñas y niños.

Por JuanJo González

Este cuento está dedicado a aquellas personas que arriesgan su salud y su vida para que el resto podamos seguir con la nuestra de la mejor manera posible.

Muchas gracias.

Y para los más pequeños y pequeñas de la casa, que tanto tiempo llevan encerrados sin poder salir a jugar a la calle con sus amigos.

¡Hola!

Me llamo Comotú.
Hola.
Y vivo en un pueblecito aquí
del planeta la Tierra.
Tengo 5 años y medio y se
me mueve un diente.

Me gustan los disfraces.

Yo también estoy en casa con mis papás y mi hermanito por culpa de la cuarentena. No podemos salir a la calle por Coronavirus.

Coronavirus es un bicho muy milimétrico que entra por la boca, la nariz y los ojos para que te dé fiebre y tos. Y te cuesta respirar.

Un amigo me dijo que tiene bigote, pero no le creo.

Yo aún no he merendado.

Ataca peor a las personas mayores. Por eso no puedo ir a ver a mis abuelos. Es mejor para ellos.

Coronavirus es peligroso porque puede matar a la gente.

Coronavirus es una caca.

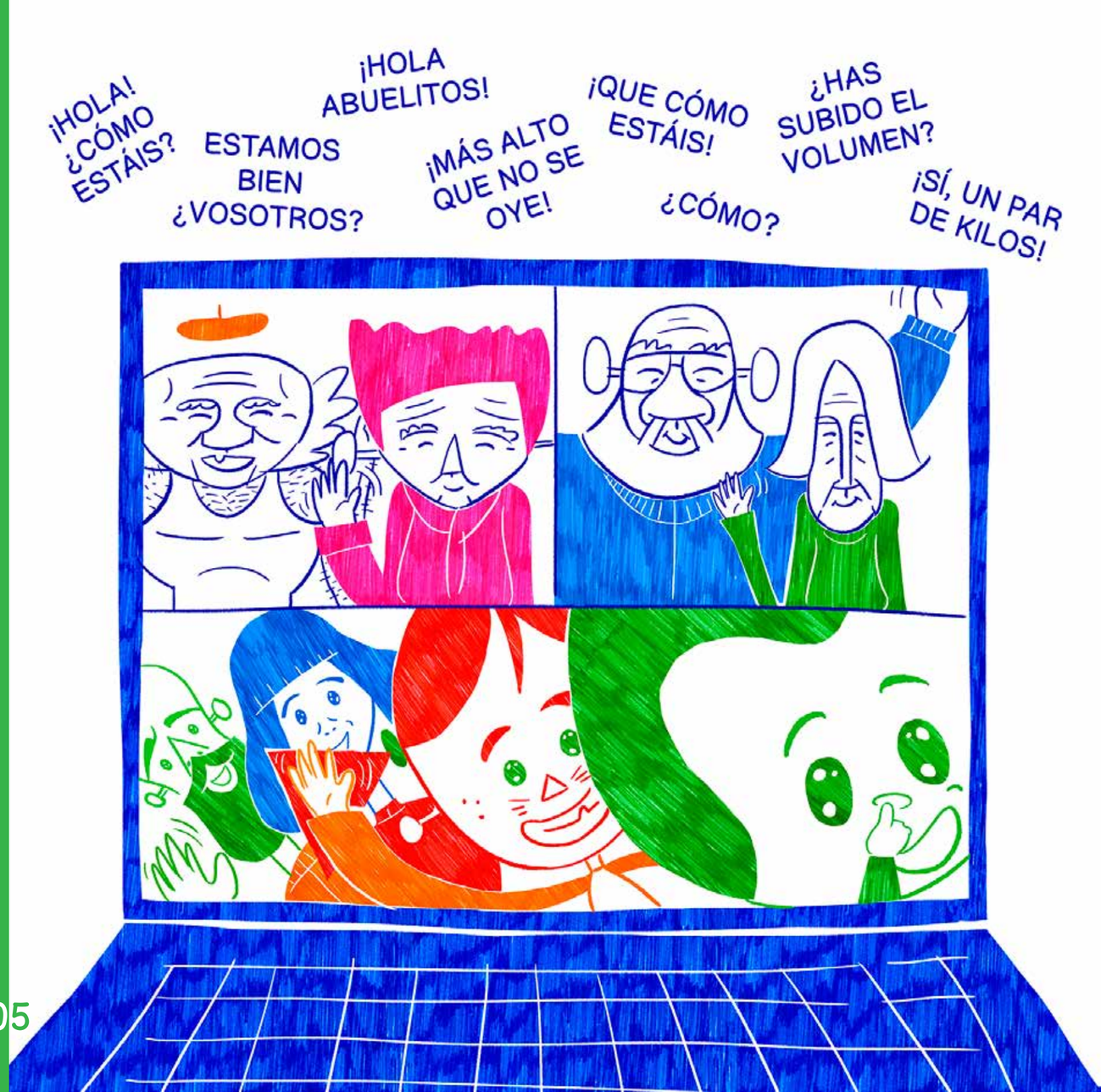

Estamos encerrados en casa porque si salimos a la calle nos viene Coronavirus y nunca se irá de aquí, pero si nos quedamos en casa se irá muy pronto. Me lo han contado mis papás.

Que si te lavas mucho las manos con agua y jabón, Coronavirus se borra.

¡Un lío! ¡Algo no va bien!

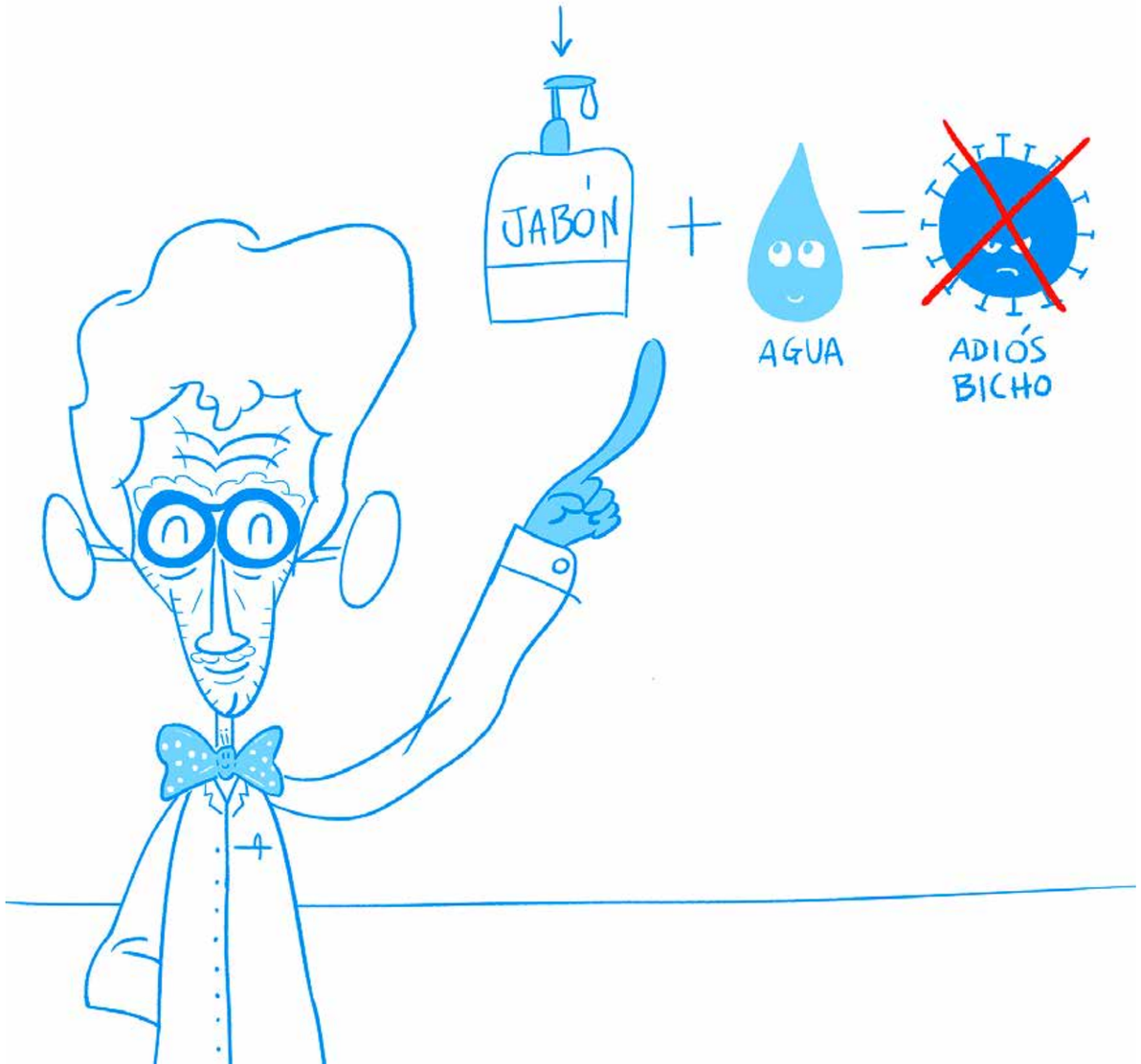

La cuarentena está guay porque puedo jugar mucho con mis papás y mi hermanito. Al parchís, a los exploradores, a hacer un arcoíris, a fregar los platos o a la gimnasia.

Me gusta hacer trenzas a mi mamá.

Pero no me gusta estar en cuarentena porque me mandan más deberes que antes. Y lo que más rabia me da es que no puedo ir a jugar con mis amigas y mis amigos al parque.

Yo aún no he merendado ¿Tú sí?

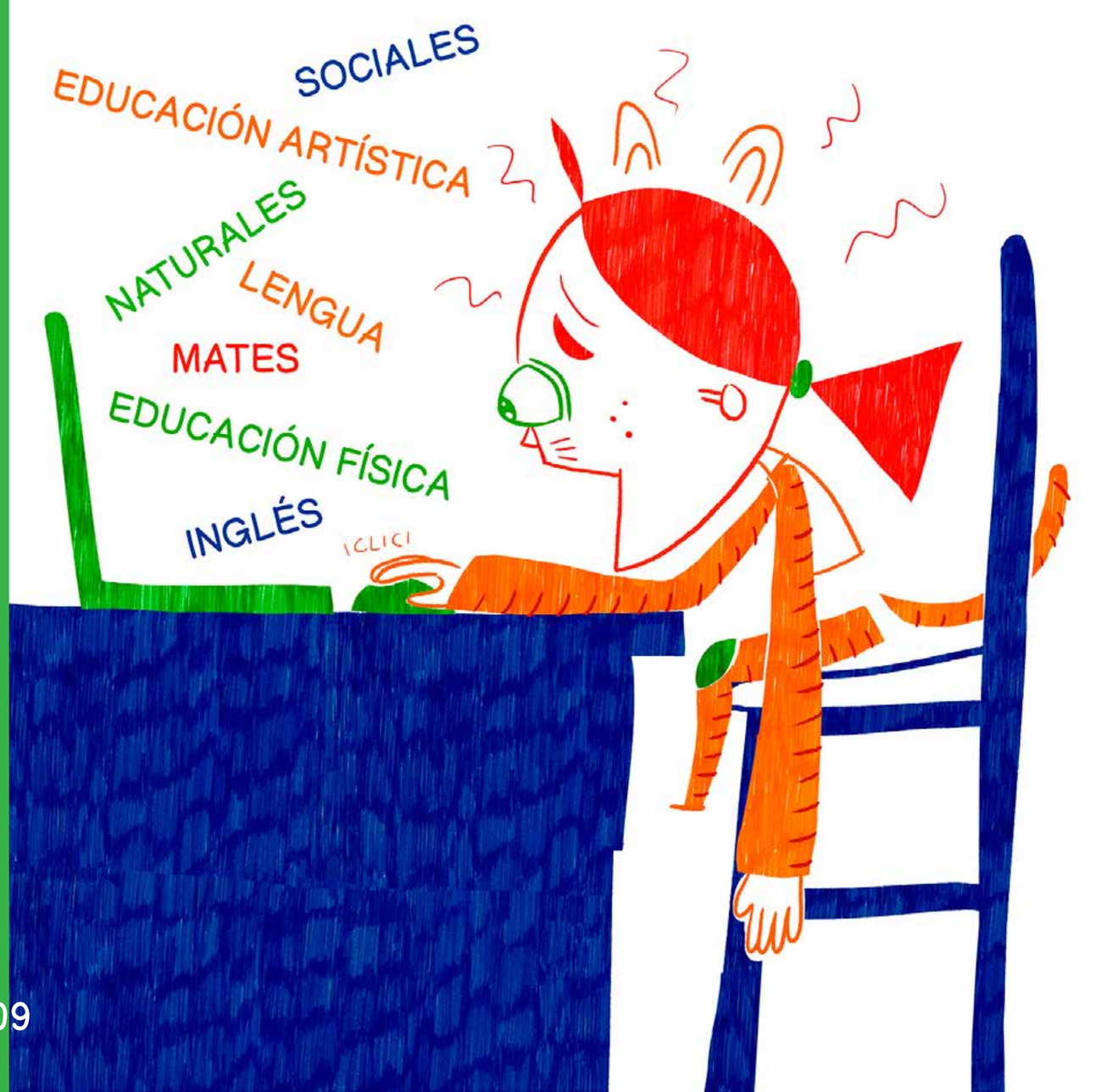

Salimos al balcón para jugar a adivinar adivinanzas con los niños de otros balcones. Y a las ocho quedamos para aplaudir.

Estoy leyendo un tebeo. Y aprendiendo a cocinar con mi papá.

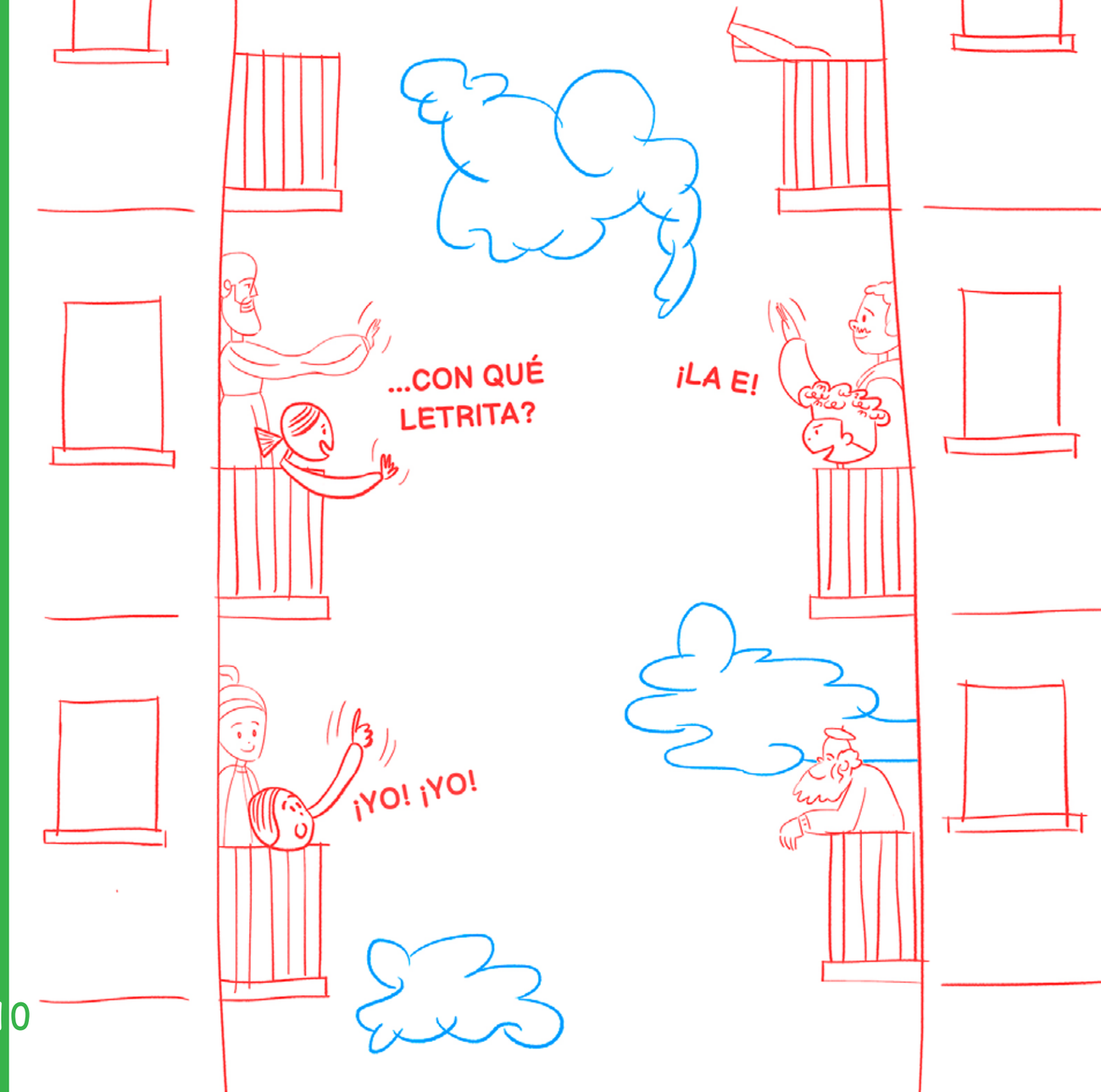

Aplaudimos a los médicos, a las doctoras, a las enfermeras, a los policías, a los soldados, a las que cuidan a los abuelos, a los que limpian las calles, a los que venden comida y papel higiénico y a mucha gente que tiene que ir a la calle a trabajar.
No me gustan los petardos.

Hoy he comido judías pintas con arroz y voy a merendar bizcocho hecho por mí y por mi papá.
Por la noche dormiré con mi hermanito en una cabaña que hemos hecho debajo de la mesa del salón. Y podremos ver muchas estrellas.

Cuando duermo me gusta soñar. Muchas veces sueño que soy una heroína, una enfermera que acaba con Coronavirus.
Me hago muy muy chiquitita y me meto en su mundo para echarle del nuestro.

Es muy fácil.
Sólo hay que fabricar muchas pompas de jabón.

Mi amigo llevaba razón.
Coronavirus tenía bigote.

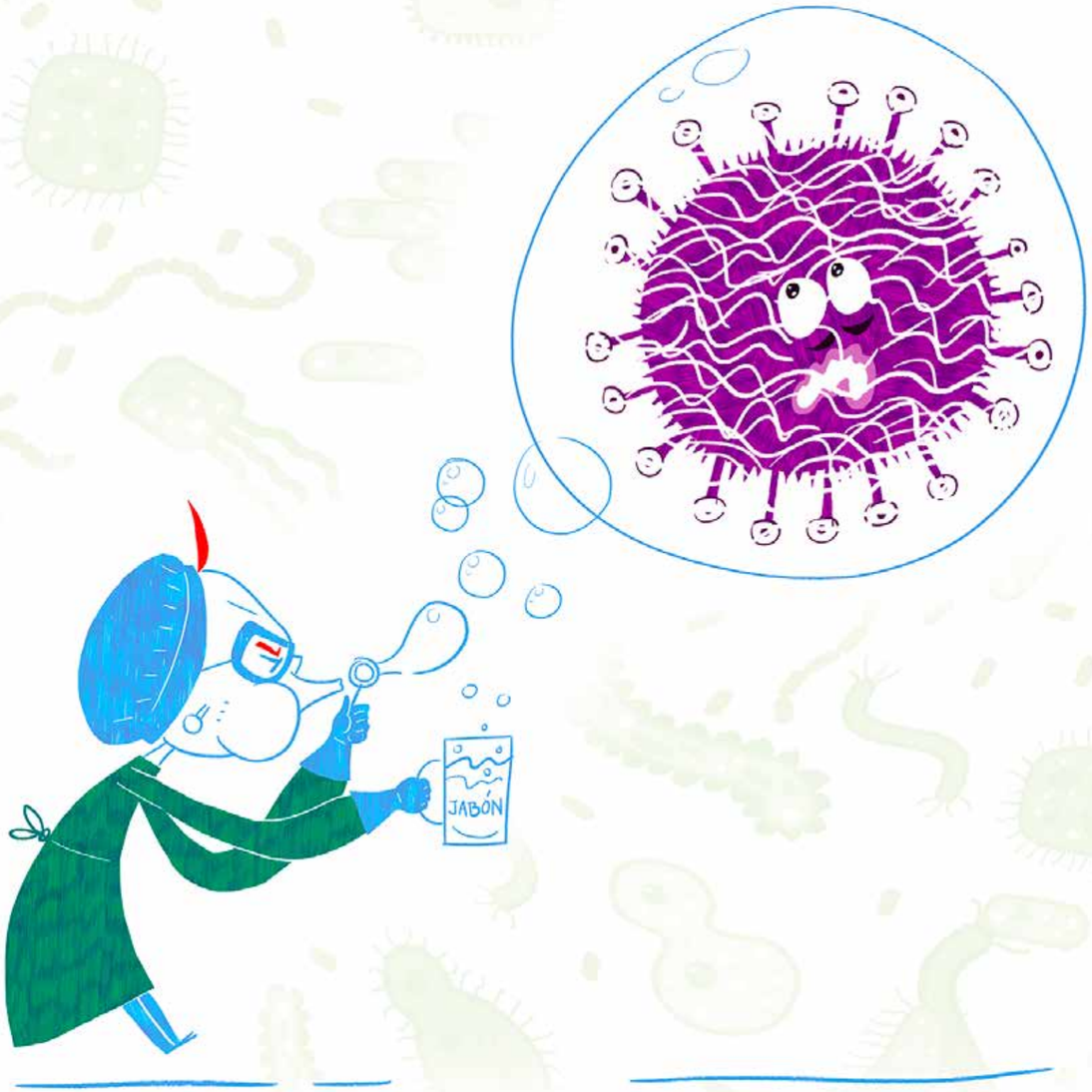

Al levantarme sé que no es verdad. Coronavirus sigue aquí.
Pero con la ayuda de todos, muy pronto bajaremos a la calle y podremos abrazar a nuestros abuelos y a los amigos del cole.

También sé que estaremos tristes por las personas que ya no están con nosotros. Al menos lloraremos juntos, unidos otra vez.

En un mundo que será mejor que antes.

Te venceremos, Coronavirus.

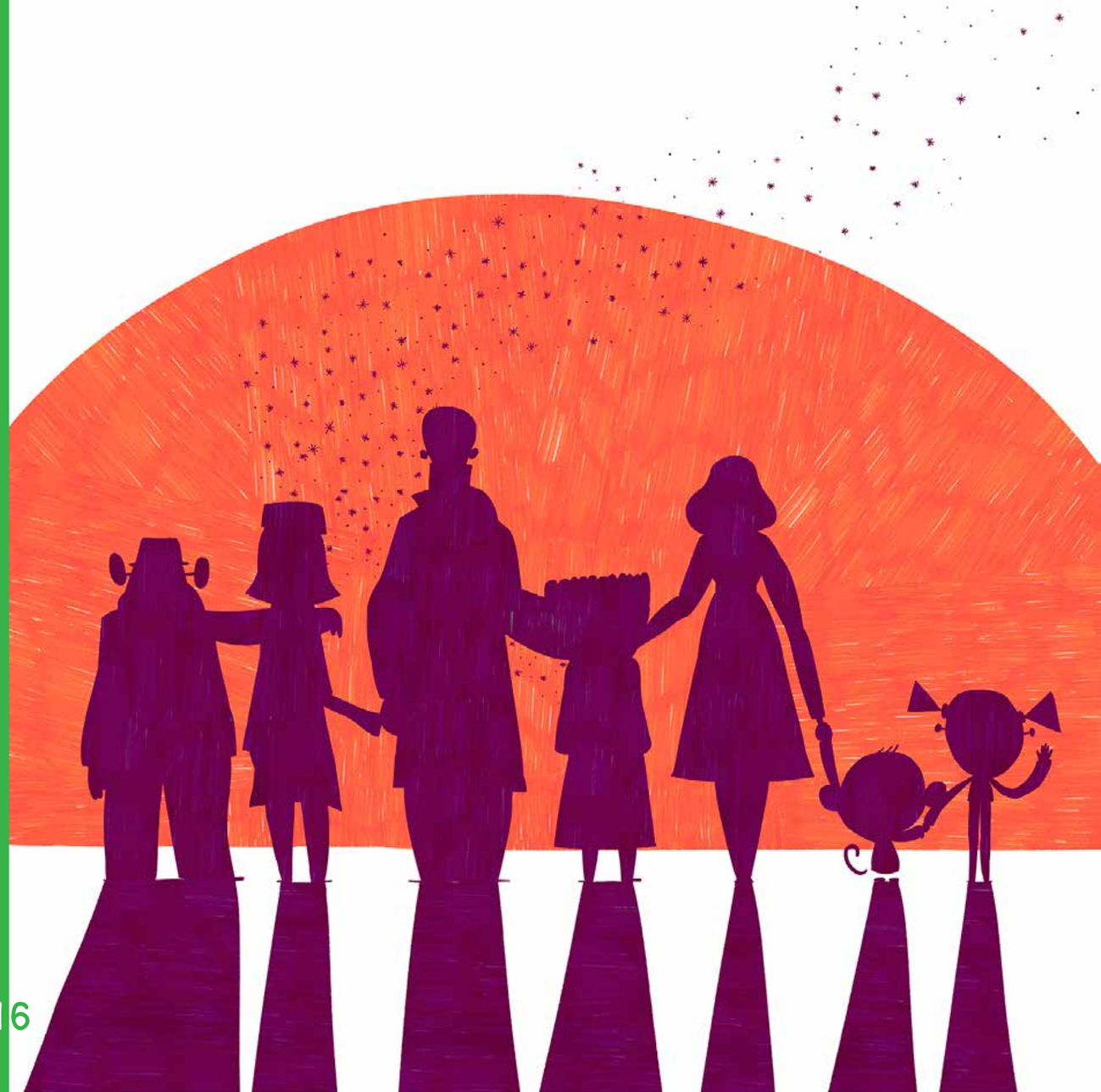

Yo ya merendé.

¡Adios!

¡Mua!

Coronavirus es una caca.

Escrito y dibujado por
JuanJo González (Instagram: @jjdrawingg)

Entrelíneas Editores
eraseunavez.org

Número de registro en Safe Creative: 2004083603804

9 788412 193701